新闻热线：010—58884054
E-mail：kjrbzbs@stdaily.com
科技日报
■责编 周维海 本版图片由国新图库提供
2014年3月23日 星期日

生活与科技

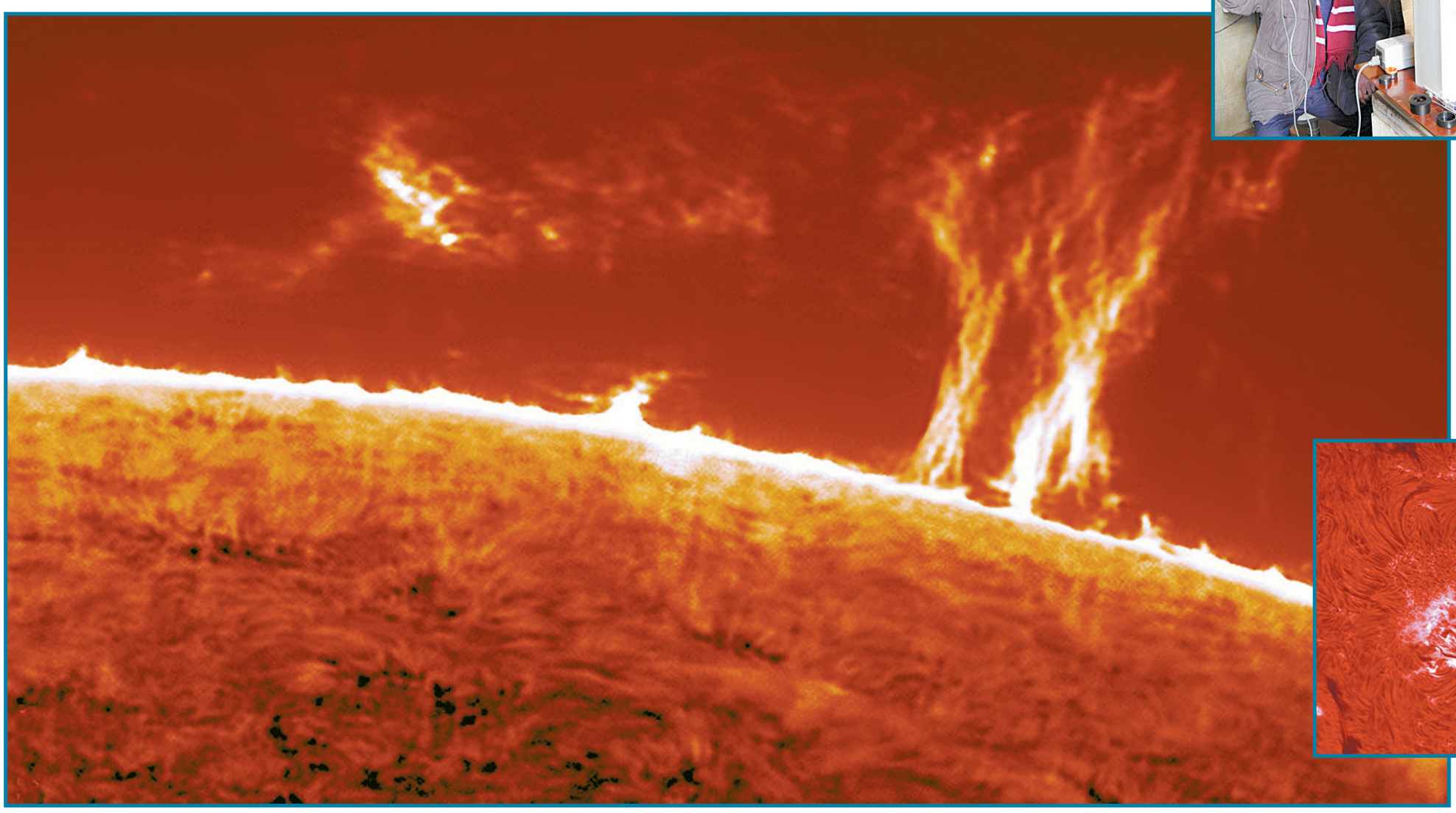

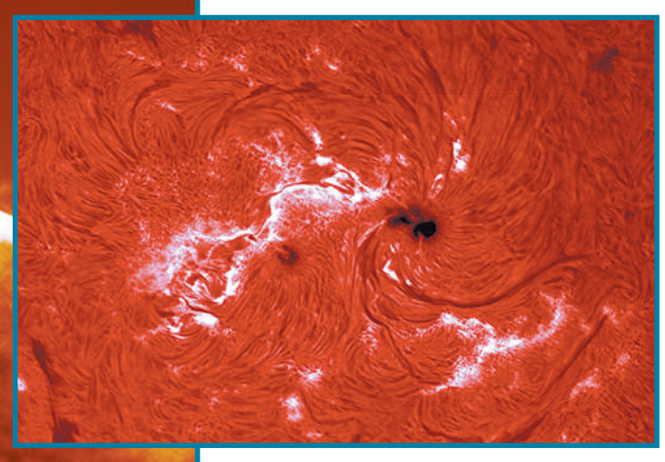

◀▲3月19日，英国业余摄影师Dave Tyler在自家的后园内捕捉到了太阳表面的剧烈活动。据悉，40年来Dave Tyler一直通过一架高级望远镜观察太阳活动，而他捕捉到的“太阳活动高峰期”画面是11年来所能观测到的最剧烈的活动。

◀▼图为2014年3月1日拍摄的日珥活动。

3月17日，德国哈雷，人们在手术室观看现代化操作机器人进行操作。

这款产品是一种让尼龙纤维导电的纳米液体涂层，使用者只需在手套尖上简单涂抹，干燥后便能轻而易举地操作触摸屏。每次涂抹能使用数周至数月之久，磨损后再次涂抹即可。

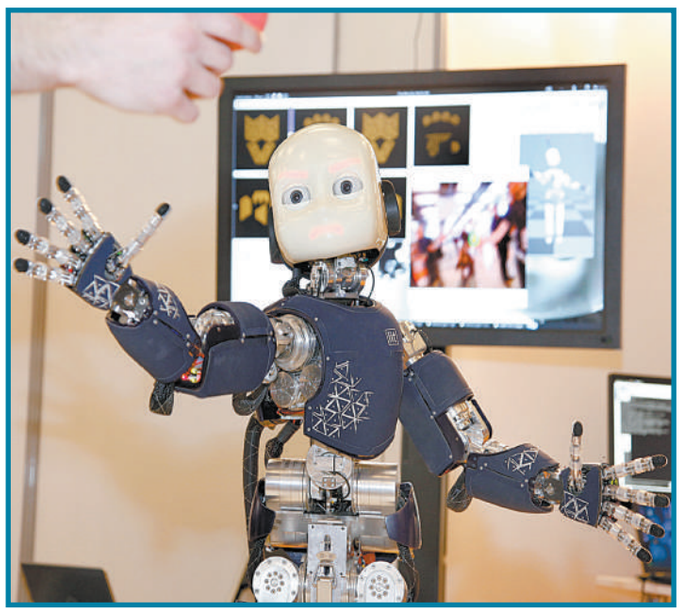

3月18日，法国里昂，2014年机器人创新峰会在当地举行，这一展览为科技公司和研发中心提供了展示机器人最新科技的平台。

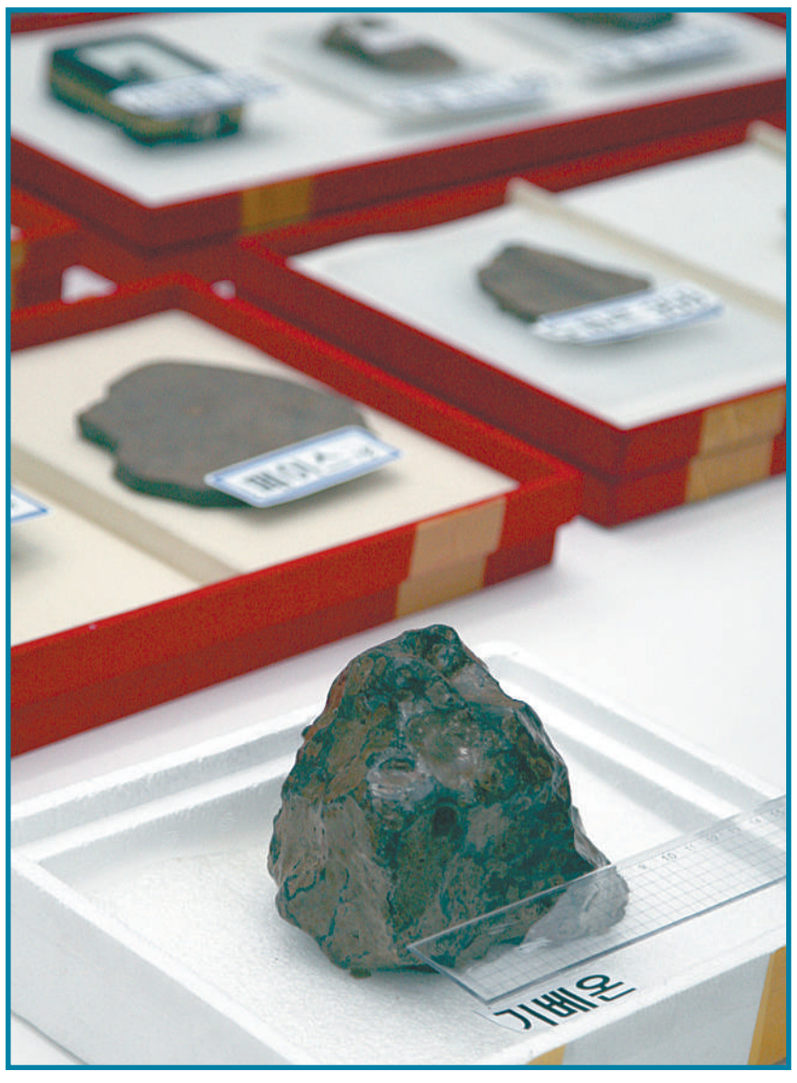

3月18日，韩国济州航空宇宙博物馆将于4月24日开馆，这里收藏着17种270余块陨石。部分陨石将允许游客近距离触摸。

3月17日，哈勃望远镜将迎来升空24周年，美国宇航局公布其拍摄下的星系图片。

本报社址：北京市复兴路15号 邮政编码：100038 查询电话：58884031 总编室：58884048 58884050（传真） 广告部：58884124 广告许可证：018号 本报激光照排 印刷：人民日报印刷厂 每月定价：24.00元 零售：每份1.50元